A.T.S. n.1 PESARO

COMUNE DI PESARO

ISOLA LAVORO
TIQUARANTUNOB SOCIETÀ COOPERATIVA SOCIALE

CARITAS DIOCESANA DI PESARO

IN COLLABORAZIONE CON
CONFINDUSTRIA PESARO URBINO

Detenuti al lavoro: un antidoto contro la recidiva e una risorsa per le aziende

Lunedì 9 ottobre 2023 ore 17,30

Palazzo Ciacchi
Confindustria Pesaro Urbino
via Cattaneo 34 - Pesaro

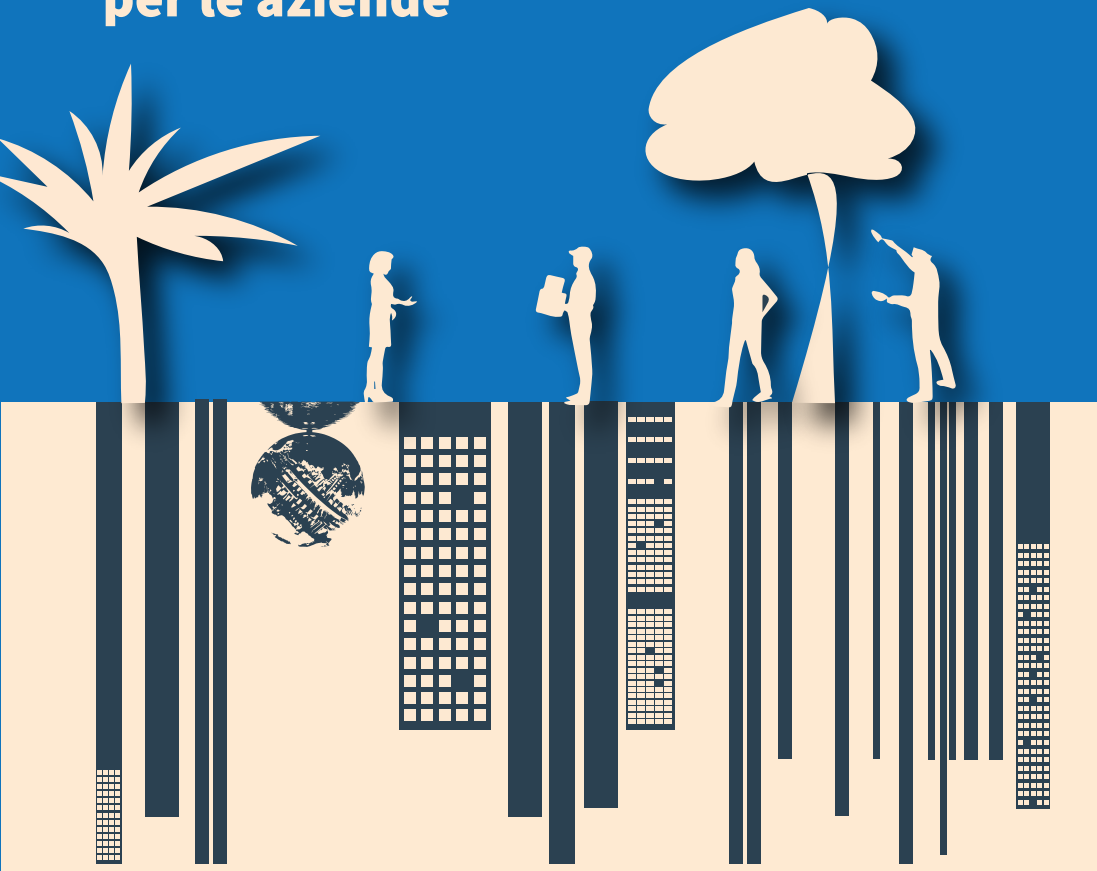

Intervengono
Avv. Emanuela Saveria Greco - Prefetto - Prefettura di Pesaro e Urbino
Luca Pandolfi - Assessore ai Servizi Sociali del Comune di Pesaro, Presidente ATS n.1
Alessandra Baronciani - Presidente Confindustria Pesaro Urbino
Ugo Ciaschini - USSM - Ufficio Servizio Sociale per Minori - Ancona
Michele Gianni - Presidente Cooperativa Sociale T41B

Relatrici:
Palma Mercurio - Direttrice Casa Circondariale di Pesaro
"**La legge Smuraglia: norme per favorire l'attività lavorativa dei detenuti "**
Fatima Farina - Docente di Sociologia dei processi economici e del lavoro - Università di Urbino
"Il lavoro in detenzione tra diritti e opportunità"